

UCHWAŁA Nr 5/3/2015
ZARZĄDU POWIATU GRUDZIĄDZKIEGO
z dnia 29 stycznia 2015 r.

zmieniająca uchwałę w sprawie uchwalenia Regulaminu organizacyjnego Powiatowego Centrum Pomocy Rodzinie w Grudziądzu

Na podstawie art. 33 oraz art. 36 ust. 1 ustawy z dnia 5 czerwca 1998r. o samorządzie powiatowym (Dz. U. z 2013 r. poz. 596 i 645 oraz z 2014 r. poz. 379 i 1072),

Zarząd Powiatu

uchwała, co następuje:

§ 1. W uchwale Nr 67/19/2014 Zarządu Powiatu Grudziądzkiego z dnia 24 kwietnia 2014 r. w sprawie uchwalenia Regulaminu organizacyjnego Powiatowego Centrum Pomocy Rodzinie w Grudziądzu wprowadza się następujące zmiany:

1) w § 7 załącznika do uchwały:

a) ust. 5 otrzymuje brzmienie:

„ 5. W związku z wyznaczeniem Centrum organizatorem rodzinnej pieczy zastępczej w Powiecie w Centrum wyodrębnia się Zespół ds. rodzinnej pieczy zastępczej.”;

b) w ust. 6 uchyla się pkt 2;

c) po ust. 8 dodaje się ust 9 w brzmieniu:

„ 9. W celu znakowania pism stosuje się następujące symbole literowe stanowiące oznaczenia nazwy komórek organizacyjnych:

1) KR – Kierownik;

2) PS – Dział ds. świadczeń, pomocy społecznej i spraw organizacyjnych;

3) RN – Dział ds. rehabilitacji osób niepełnosprawnych;

4) FN – Dział ds. obsługi finansowo-księgowej.”.

2) w § 16 w ust. 1 wprowadzenie do wyliczenia otrzymuje brzmienie:

„ Do zakresu działania Zespołu ds. rodzinnej pieczy zastępczej należy w szczególności:”.

3) w § 17 uchyla się ust. 2.

4) załącznik do Regulaminu organizacyjnego Powiatowego Centrum Pomocy Rodzinie w Grudziądzu otrzymuje brzmienie jak w załączniku do Uchwały.

§ 2. Wykonanie uchwały powierza się Kierownikowi Powiatowego Centrum Pomocy Rodzinie w Grudziądzu.

§ 3. Uchwała wchodzi w życie z dniem podpisania.

Zarząd Powiatu:

STAROSTA

Edmund Korgol

Członek Zarządu

Grzegorz Masiota

Członek Zarządu

Andrzej Rydecki

Stwierdzam zgodność
kserokopii z oryginałem

Grudziądz, 2015-01-29.....

INSPEKTOR

Włodzisław Tuboń

KSEROKOPIA

Załącznik do Uchwały Nr 5 / 3 /2015
Zarządu Powiatu Grudziądzkiego z dnia
29 stycznia 2015 r.

SCHEMAT ORGANIZACYJNY POWIATOWEGO CENTRUM POMOCY RODZINIE W GRUDZIĄDZU

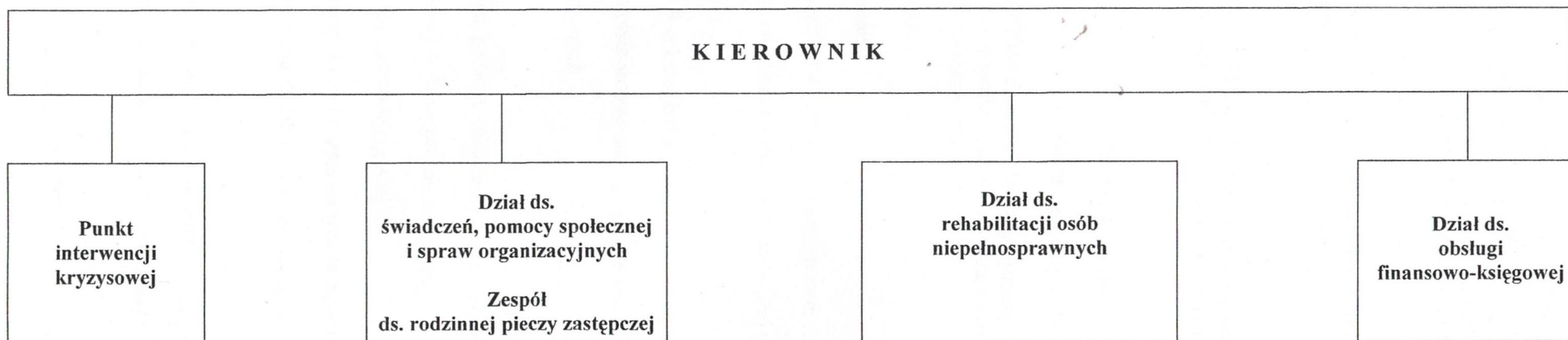

Stwierdzam zgodność
kserokopii z oryginałem

Grudziądz, 2015-01-29.....

INSPEKTOR

Albo...
Krzyszyna Lubomska

STAROSTA
Edmund Korgol